



あったか快適バスライフ

オールシーズン対応 1台5役

暖房

衣類
乾燥

浴室
乾燥

涼風

換気

※写真はイメージです。

商品の価格には、配送・設置調整・別売部品・工事・使用済み商品の引き取り等の費用は含まれておりません。

ゆとらいふシリーズで、快適空間。

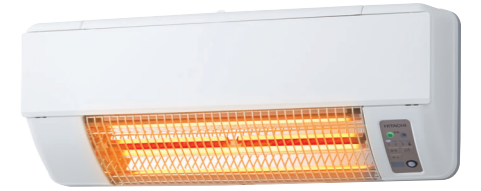
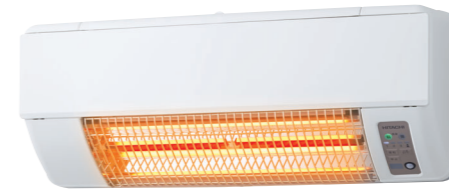
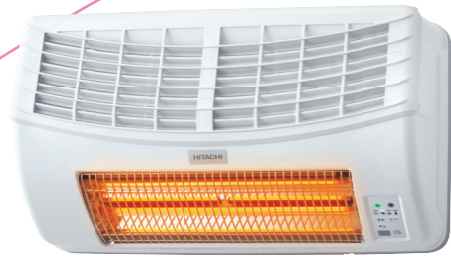

浴室乾燥暖房機

HBK-2250SK

▶P6

壁面取付タイプ	
防水仕様	
グラファイトヒーター	PTCセラミックヒーター
人感オート運転※1	
単相交流200V仕様	
予備暖房	入浴暖房
乾燥	涼風※2
節電乾燥	24時間換気
風乾燥	換気

浴室乾燥暖房機

HBK-1250SK

▶P5

壁面取付タイプ	
防水仕様	
グラファイトヒーター	
人感オート運転※1	
単相交流100V仕様	
予備暖房	入浴暖房
乾燥	涼風※2
節電乾燥	24時間換気
風乾燥	換気

浴室乾燥暖房機

HBK-2250ST

▶P6

天井埋込タイプ	
防水仕様	
グラファイトヒーター	PTCセラミックヒーター
人感オート運転※1	
単相交流200V仕様	
予備暖房	入浴暖房
乾燥	涼風※2
節電乾燥	24時間換気
風乾燥	換気

浴室乾燥暖房機

HBK-1250ST

▶P5

天井埋込タイプ	
防水仕様	
グラファイトヒーター	
人感オート運転※1	
単相交流100V仕様	
予備暖房	入浴暖房
乾燥	涼風※2
節電乾燥	24時間換気
風乾燥	換気

浴室暖房専用機

HBD-500S

▶P7

壁面取付タイプ	
防水仕様	
グラファイトヒーター	
人感オート運転	
単相交流100V仕様	
暖房	涼風※3

脱衣室暖房機

HDD-50S

▶P8

壁面取付タイプ	
非防水仕様	
グラファイトヒーター	
人感オート運転	
単相交流100V仕様	
暖房	涼風※3

※1 入浴暖房、涼風、24時間換気のみ。
 ※2 冷房機能はありません。
 ※3 冷房・換気機能はありません。

オールシーズン、便利で快適に。

暖房・衣類乾燥・浴室乾燥・涼風・換気の1台5役で、季節に合わせて使う事ができます。浴室が便利で快適な空間に生まれ変わります。

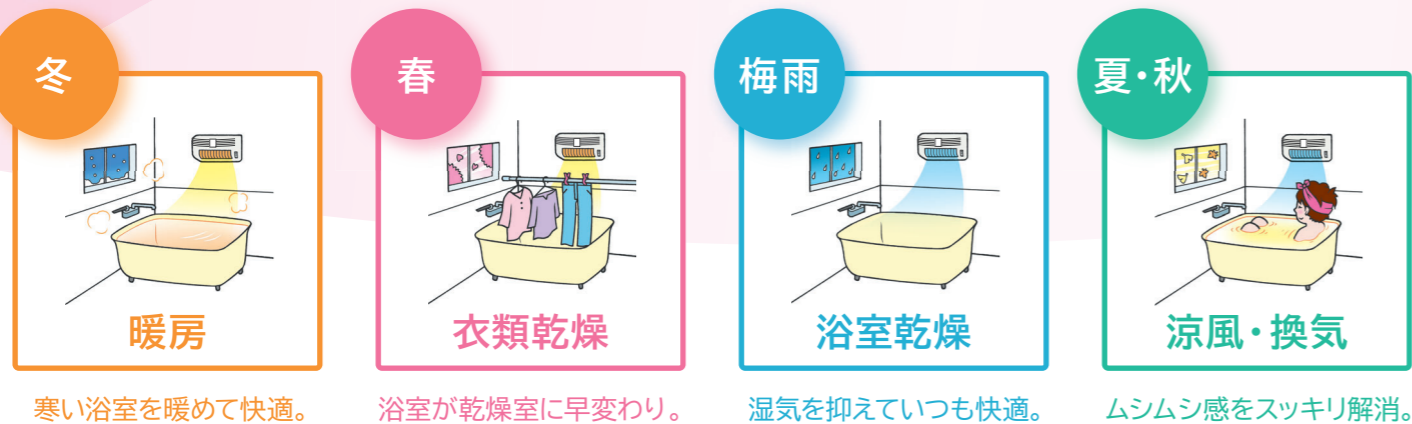

浴室や脱衣室の温度差をおさえて快適入浴。

冬季の室内では暖房している部屋としていない部屋とでは温度の差が大きくなります。入浴時には寒い浴室や脱衣室を暖めることで温度差のバリアフリーを行い快適な入浴ができます。

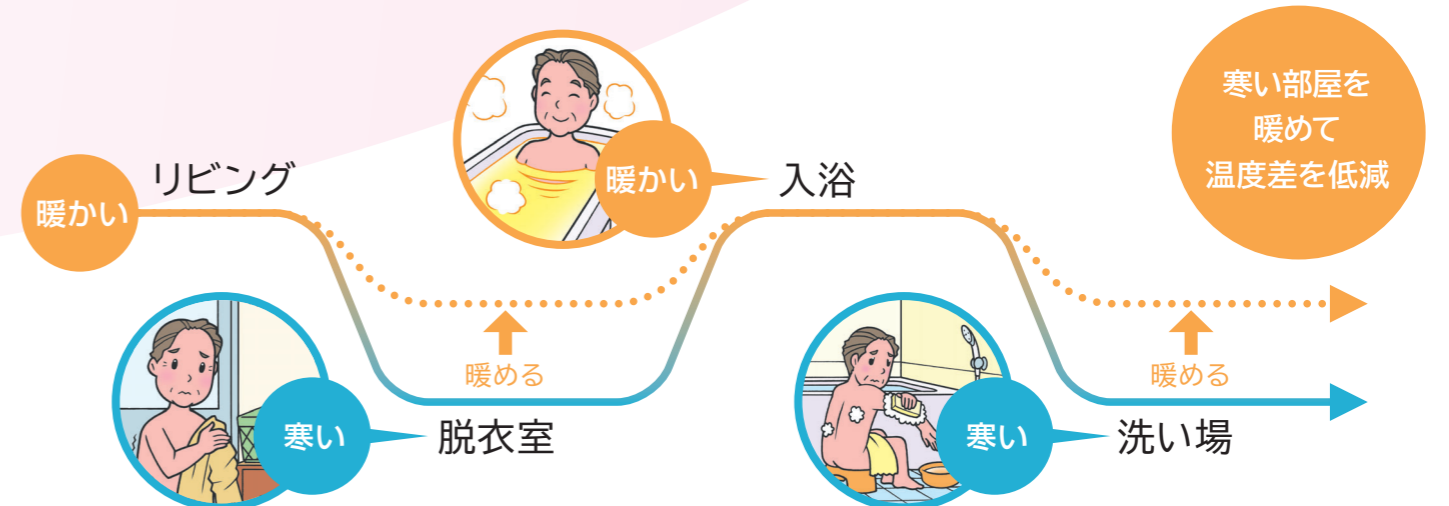

浴室乾燥暖房機

壁面取付タイプ

天井埋込タイプ



高性能ヒーター&ファンで パワフル運転。

浴室のリフォームにおすすめ！
オールシーズンすばやく快適。

1台5役で、 オールシーズン大活躍！

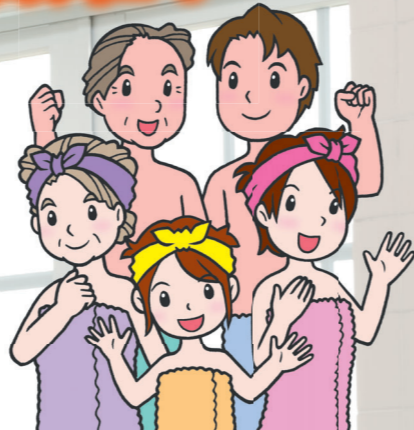

遠赤外線効果で
暖かい

グラファイト
ヒーター

用途に合わせて
選べる

充実の
乾燥機能

人の動きを感知して
自動運転

人感
オート運転

※写真はイメージです。

1 暖房

すばやく体をあたため快適に入浴できます。

「グラファイトヒーター」

「グラファイトヒーター」は電源を入れると、すばやく温度が立ち上がります。
さらに、赤外線の照射量が多く体の芯まで暖めます。

●暖房運転照射前/照射後比較

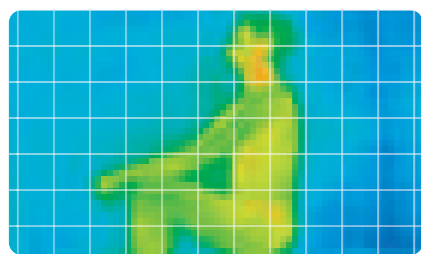

暖房運転照射前

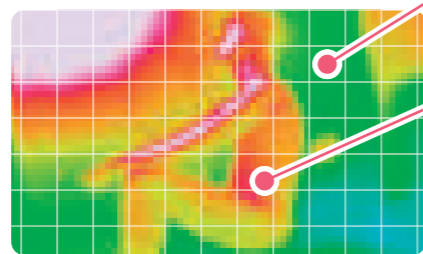

暖房運転約10分後

すばやく浴室をポカポカ

遠赤外線効果で体も
ポカポカ

2 7 12 17 22 27 32 37 42℃

*当社調べ。[測定条件]室温:10℃
面積:1坪システムバス
照射時間:約10分

予備暖房 入浴前の暖めに

寒い季節の入浴も、朝のシャワーも、予備暖房で浴室はポカポカ。

入浴暖房 入浴中の暖めに

入浴中には、送風(弱)の入浴暖房がおすすめです。

2 衣類乾燥

充実の乾燥機能で浴室をカラッと乾燥

「シロッコファン」

循環力

時間で約25回※1、浴室内の空気を送風・換気する能力をもつ高効率大型ファン採用。洗濯物や浴室をすばやくカラッと乾燥します。

乾燥 はやく乾かしたい方に

グラファイトヒーター+温風、換気ですばやく乾燥。
忙しい時の衣類乾燥や、浴室乾燥におすすめです。

節電乾燥 電気代が気になる方に

送風と換気での乾燥と、運転完了一時間前には
グラファイトヒーター+温風で仕上げ乾燥し、
冬でもカラッと乾燥します。
「乾燥」より時間は長くなりますが、経済的です。

3 浴室乾燥

低騒音

送風量が安定するシロッコファン。しかも、低騒音※2も実現しました。

※1 換気(強)運転時、1時間換気回数[浴室面積:1坪システムバス
(160.0×160.0×220.0cm)]

※2 換気(強)運転時、40dB[(騒音事例:図書館の中)
(乾燥(強)運転時、47dB)]

風乾燥 電気代が気になる方に

ヒーターを使わない送風と換気のための乾燥です。
夏や湿度の低い日に、おすすめです。

長雨や花粉の
多い季節に
とっても便利!



乾燥運転イメージ

4 涼風

送風&換気で夏場の入浴をさわやかに

涼風 心地よい風で快適に *冷房機能はありません。

送風と換気で、夏の入浴もさわやかに。体が濡れている時に風が当たると涼しく感じます。

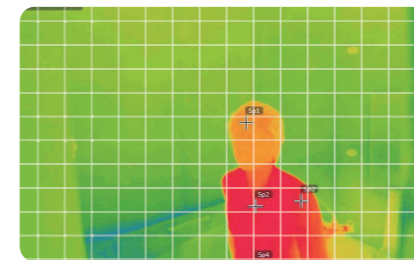

涼風運転をしないで5分シャワーを浴びた場合

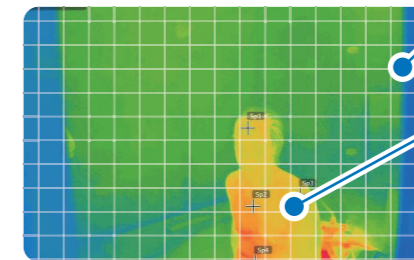

涼風運転をしながら5分シャワーを浴びた場合

浴室の温度上昇を
おさえます

送風&換気で全身さわやか

*当社調べ。
[測定条件]室温:35℃ 面積:1坪システムバス
送風、換気時間:約5分

25 30 35 40 45℃

5 換気

24時間換気対応でいつでもクリーンですっきり

24時間換気 湿気を外に排出

24時間換気運転で、浴室をクリーンに保ちます。

換気 湿気を外に排出

浴室はいつでもすっきり。湿った空気を入れ替えます。

設定時や入浴中で使い分けできる2つのリモコン。

メインリモコン

見やすい大きな液晶表示と色分けされたわかりやすいボタン。

液晶表示

大きく見やすい液晶表示で運転状態がわかりやすい。

リモコンホルダー

マグネット式のワンタッチホルダーで簡単にリモコンを脱着できます。

入浴中に便利
防水仕様



サブリモコン

コンパクトで、持ち運びが楽なサブリモコン付。浴槽に浸かりながらでも使える防水仕様。

入浴中に便利
防水仕様

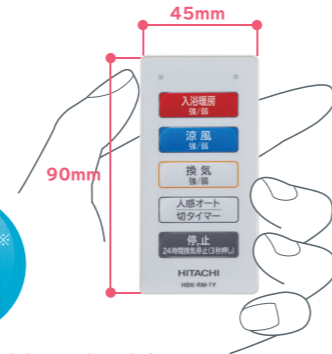

※ JIS規格の防浸構造(IPX7)に適合。
(水深1mに30分間浸しても、有害な影響が生じる量の水の浸入がない。)

浴室のリフォームにおすすめ。

- 壁面取付タイプ
- 防水仕様
- グラファイトヒーター
- 人感オート運転※1
- 単相交流100V仕様
- 予備暖房
- 入浴暖房
- 乾燥
- 涼風※2
- 節電乾燥
- 24時間換気
- 風乾燥
- 換気

適用面積目安
在来工法 ~1.0坪まで
システムバス ~1.5坪まで

浴室乾燥暖房機
ゆとろいぶ
ふろほか



浴室乾燥暖房機

HBK-1250SK オープン価格* 工事費別

★オープン価格商品の価格は販売店にお問い合わせください。

※1 入浴暖房、涼風、24時間換気のみ。※2 冷房機能はありません。
※3 JIS規格の防浸構造(IPX7)に適合。(水深1mに30分間浸しても、有害な影響が生じる量の水の浸入がない。)

見た目すっきり天井埋込タイプ。

- 天井埋込タイプ
- 防水仕様
- グラファイトヒーター
- 人感オート運転※1
- 単相交流100V仕様
- 予備暖房
- 入浴暖房
- 乾燥
- 涼風※2
- 節電乾燥
- 24時間換気
- 風乾燥
- 換気

適用面積目安
システムバス ~1.5坪まで

浴室乾燥暖房機
ゆとろいぶ
ふろほか



浴室乾燥暖房機

HBK-1250ST オープン価格* 工事費別

★オープン価格商品の価格は販売店にお問い合わせください。

※1 入浴暖房、涼風、24時間換気のみ。※2 冷房機能はありません。
※3 JIS規格の防浸構造(IPX7)に適合。(水深1mに30分間浸しても、有害な影響が生じる量の水の浸入がない。)

ハイパワー200Vタイプで素早くしっかり暖めます。

グラファイトヒーターとPTCセラミックヒーターをダブルで搭載。真冬の寒さや広い浴室でも快適に入浴できます。

浴室内温度上昇比較

5℃→20℃温度上昇比較グラフ

- HBK-2250SK(200V)の場合
- HBK-1250SK(100V)の場合

浴室内温度を5℃から20℃に暖房する時間は、100Vタイプで約14分のところ、200Vタイプは約3分で温度があがります。

*当社調べ。
[測定条件]浴室周辺温度:5℃ 測定箇所:床から30cm
浴室:1坪(1.6×1.6×2.2m)のユニットバスを使用
*浴室の広さや壁の材質等により温度上昇は変化します。

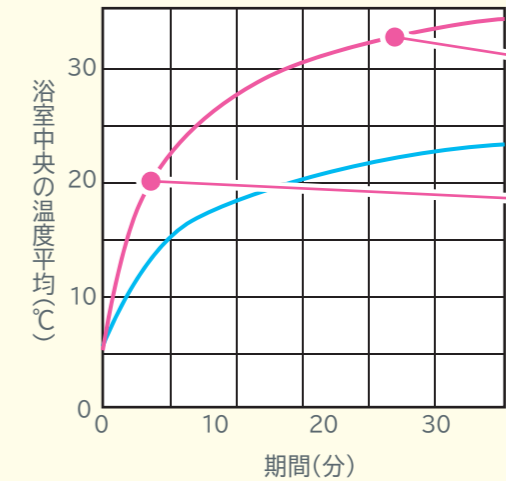

浴室の温度を高く保ちます

素早く温度が立ち上がります

ダブルヒーター搭載でさらに速暖。

- 壁面取付タイプ
- 防水仕様
- グラファイトヒーター PTCセラミックヒーター
- 人感オート運転※1
- 単相交流200V仕様
- 予備暖房
- 入浴暖房
- 乾燥
- 涼風※2
- 節電乾燥
- 24時間換気
- 風乾燥
- 換気

適用面積目安
在来工法 ~1.5坪まで
システムバス ~1.5坪まで

浴室乾燥暖房機
ゆとろいぶ
ふろほか

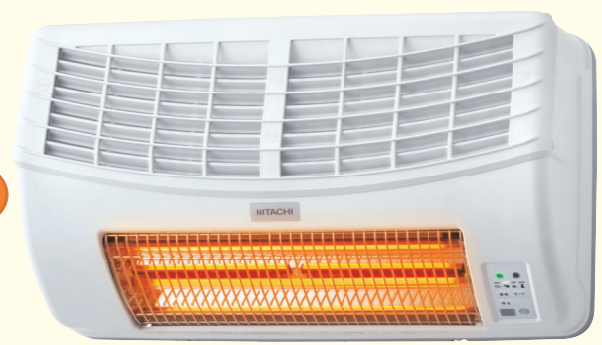

浴室乾燥暖房機

HBK-2250SK オープン価格* 工事費別

★オープン価格商品の価格は販売店にお問い合わせください。

※1 入浴暖房、涼風、24時間換気のみ。※2 冷房機能はありません。
※3 JIS規格の防浸構造(IPX7)に適合。(水深1mに30分間浸しても、有害な影響が生じる量の水の浸入がない。)

ダブルヒーター搭載の天井埋込タイプ。

- 天井埋込タイプ
- 防水仕様
- グラファイトヒーター PTCセラミックヒーター
- 人感オート運転※1
- 単相交流200V仕様
- 予備暖房
- 入浴暖房
- 乾燥
- 涼風※2
- 節電乾燥
- 24時間換気
- 風乾燥
- 換気

適用面積目安
システムバス ~1.5坪まで

浴室乾燥暖房機
ゆとろいぶ
ふろほか



浴室乾燥暖房機

HBK-2250ST オープン価格* 工事費別

★オープン価格商品の価格は販売店にお問い合わせください。

※1 入浴暖房、涼風、24時間換気のみ。※2 冷房機能はありません。
※3 JIS規格の防浸構造(IPX7)に適合。(水深1mに30分間浸しても、有害な影響が生じる量の水の浸入がない。)

浴室暖房専用機

壁面取付タイプ

コンパクトでも 快適暖房。

グラファイトヒーターと
温風で浴室を
暖めます。



※写真はイメージです。

遠赤外線効果で
暖かい

グラファイト
ヒーター

人の動きを感知して
自動運転

人感
オート運転

壁面取付タイプ

防水仕様

グラファイトヒーター

人感オート運転

単相交流100V仕様

暖房

涼風※1

※1 冷房・換気機能はありません。

※2 JIS規格の防浸構造(IPX7)に適合。

(水深1mに30分間浸しても、有害な影響が生じる量の水の浸入がない。)

適用面積目安
在来工法
~1.0坪まで

システムバス
~1.5坪まで

浴室暖房専用機...
ゆとるほか

浴室暖房専用機 HBD-500S

オープン価格* 工事費別

*オープン価格商品の価格は販売店にお問い合わせください。

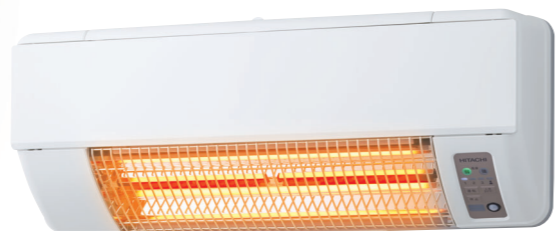

防水仕様※2



リモコン



電源コード
(端子接続)タイプ

人感オート運転

浴室の人の動きを感知して、自動で運転開始・停止をします。
消し忘れの防止にもなります。

人感センサー感知エリア



横から見た図

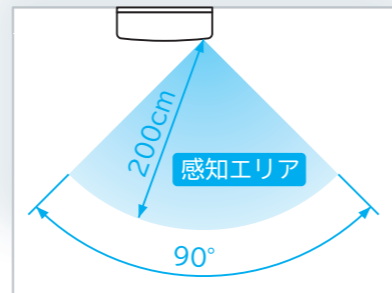

上から見た図

暖房

暖房 浴室の暖めに

グラファイトヒーターで、あったか快適。弱・強2段階の
風量切り替えが可能。

涼風

涼風 心地よい風で快適に

送風で、夏の入浴もさわやかに。体が濡れている時に風が
当たると涼しく感じます。*冷房・換気機能はありません。

脱衣室暖房機

壁面取付タイプ

トイレ、小部屋も ポカポカ暖房。

脱衣室にも、温度差の
バリアフリーを実現。



※写真はイメージです。

遠赤外線効果で
暖かい

グラファイト
ヒーター

人の動きを感知して
自動運転

人感
オート運転

壁面取付タイプ

非防水仕様

グラファイトヒーター

人感オート運転

単相交流100V仕様

暖房

涼風※3

※1 汲み取り式トイレには取付できません。

※2 湯気や油や洗剤などが飛散するような場所には、
絶対に取り付けしないでください。

※3 冷房・換気機能はありません。

※4 JIS規格の防浸構造(IPX7)に適合。(水深1mに
30分間浸しても、有害な影響が生じる量の水の浸入がない。)

適用面積目安
~1.5坪まで

脱衣室暖房機...
ゆとるほか

脱衣室暖房機 HDD-50S

オープン価格* 工事費別

*オープン価格商品の価格は販売店にお問い合わせください。

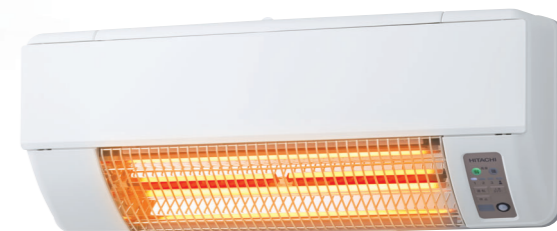

防水仕様※4



リモコン



電源プラグ
(コンセント差込)タイプ

設置場所色々

トイレ※1やキッチン※2、小部屋なども家中あたたかに。



※1
トイレ



※2
キッチン



書斎



洗面所

●写真は本体を設置したイメージプラン例です。

人感オート運転

脱衣室の人の動きを感知して、自動で運転開始・停止をします。
消し忘れの防止にもなります。

暖房

暖房 脱衣室や小部屋の暖めに

グラファイトヒーターで、あったか快適。弱・強2段階の
風量切り替えが可能。

涼風

涼風 心地よい風で快適に

送風で、夏のお風呂あがりもさわやかに。体が濡れている
時に風が当たると涼しく感じます。
*冷房・換気機能はありません。

仕様

浴室乾燥暖房機 ■HBK-1250SK[壁面取付タイプ] / ■HBK-1250ST[天井埋込タイプ] / ■HBK-2250SK[壁面取付タイプ] / ■HBK-2250ST[天井埋込タイプ] オープン価格* 工事費別

	型式名	HBK-1250SK		HBK-1250ST		HBK-2250SK		HBK-2250ST		
		強運転時	弱運転時	強運転時	弱運転時	強運転時	弱運転時	強運転時	弱運転時	
予備暖房	消費電力(W) (50/60Hz)	1220/1225	1215/1215	1225/1225	1215/1215	2430/2490	2300/2320	2400/2400	2300/2300	
	送風風量(m³/時)(50/60Hz)	180/180	110/110	170/190	120/110	170/180	120/120	170/170	120/120	
	騒音(dB) (50/60Hz)※1	45/45	31/31	44/47	33/32	46/47	37/37	44/44	33/33	
入浴暖房	消費電力(W) (50/60Hz)	1215/1215	615/615	1215/1215	615/615	2300/2320	1240/1250	2300/2300	1250/1250	
	送風風量(m³/時)(50/60Hz)	110/110	110/110	120/110	120/110	120/120	120/120	120/120	120/120	
	騒音(dB) (50/60Hz)※1	31/31	31/31	33/32	33/32	37/37	37/37	33/33	33/33	
乾燥	消費電力(W) (50/60Hz)	1245/1250	1230/1230	1250/1255	1230/1230	2450/2520	2330/2340	2400/2400	2300/2300	
	換気風量(m³/時)(50/60Hz)	140/140	80/75	180/200	100/100	160/160	100/95	180/180	100/100	
	送風風量(m³/時)(50/60Hz)	180/180	110/110	170/190	120/110	170/180	120/120	170/170	120/120	
	騒音(dB) (50/60Hz)※1	46/46	33/32	44/47	36/35	47/48	38/38	44/44	35/35	
節電乾燥	消費電力(W) (50/60Hz)	43/49→1245/1250	32/31→1230/1230	50/56→1250/1255	31/32→1230/1230	55/73→2450/2520	36/37→2330/2340	48/55→2400/2400	34/34→2300/2300	
	換気風量(m³/時)(50/60Hz)	140/140	80/75	180/200	100/100	160/160	100/95	180/180	100/100	
	送風風量(m³/時)(50/60Hz)	180/180	110/110	170/190	120/110	170/180	120/120	170/170	120/120	
	騒音(dB) (50/60Hz)※1	46/46	33/32	44/47	36/35	47/48	38/38	44/44	35/35	
風乾燥	消費電力(W) (50/60Hz)	43/49	32/31	50/56	31/32	54/71	36/37	48/55	34/34	
	換気風量(m³/時)(50/60Hz)	140/140	80/75	180/200	100/100	160/160	100/95	180/180	100/100	
	送風風量(m³/時)(50/60Hz)	180/180	110/110	170/190	120/110	170/180	120/120	170/170	120/120	
	騒音(dB) (50/60Hz)※1	46/46	33/32	44/47	36/35	47/48	38/38	44/44	35/35	
涼風	消費電力(W) (50/60Hz)	43/49	32/31	50/56	31/32	54/71	36/37	48/55	34/34	
	換気風量(m³/時)(50/60Hz)	140/140	80/75	180/200	100/100	160/160	100/95	180/180	100/100	
	送風風量(m³/時)(50/60Hz)	180/180	110/110	170/190	120/110	170/180	120/120	170/170	120/120	
	騒音(dB) (50/60Hz)※1	46/46	33/32	44/47	36/35	47/48	38/38	44/44	35/35	
24時間換気	消費電力(W) (50/60Hz)	19/18		17/17		19/18		18/18		
	換気風量(m³/時)(50/60Hz)	80/75		100/100		100/95		100/100		
	騒音(dB) (50/60Hz)※1	31/30		30/30		33/32		30/30		
換気	消費電力(W) (50/60Hz)	24/26	19/18	26/30	17/17	26/31	19/18	26/28	18/18	
	換気風量(m³/時)(50/60Hz)	140/140	80/75	180/200	100/100	160/160	100/95	180/180	100/100	
	騒音(dB) (50/60Hz)※1	40/40	31/30	38/40	30/30	43/43	33/32	38/38	30/30	
本体	適用面積目安(システムバス)	~1.5坪								
	適用面積目安(在来工法)	~1.0坪		-		~1.5坪		-		
	取付可能開口寸法(mm)(丸穴)	φ100※2~φ250		-		φ100※2~φ250		-		
	取付可能開口寸法(mm)(角穴)	100※2×100~250×480		280×400~300×425 (天井高さ170以上)		100※2×100~250×480		280×400~300×425 (天井高さ170以上)		
	寸法(mm)幅×奥行×高さ	536×245×306		505×363×228		536×246×306		505×363×228		
	質量(kg)	約7.0		約6.6		約7.5		約7.1		
	ヒーター方式	グラファイトヒーター(600W×2本=1200W)				グラファイトヒーター(600W×2本=1200W) +PTCヒーター1200W1本				
	送風モーター形式	ACコンデンサー誘導型モーター								
	換気モーター形式	ACコンデンサー誘導型モーター								
	切タイマー設定時間	10分~12時間(但し24時間換気は24時間連続)								
	電源	単相交流100V(50/60Hz)				単相交流200V(50/60Hz)				
電源コード長さ(cm)	VCT2.0mm×3芯約120※3		-※3			-※3				
メインリモコン	寸法(mm)幅×奥行×高さ	50×21×176			サブリモコン	寸法(mm)幅×奥行×高さ	45×14×90			
	方式	防水※4型リモコン(1方向送信)				方式	防水※4型リモコン(1方向送信)			
	表示	液晶表示				表示	-			
	電源	単4形乾電池×2本				電源	二酸化マンガンリチウム電池(CR2032)			

浴室暖房専用機 ■HBD-500S[壁面取付タイプ] / 脱衣室暖房機 ■HDD-50S[壁面取付タイプ] オープン価格* 工事費別

	型式名	浴室暖房専用機(HBD-500S)				脱衣室暖房機(HDD-50S)				
		強運転時		弱運転時		強運転時		弱運転時		
機能	暖房	消費電力(W) (50/60Hz)	1220/1220	620/620	1215/1215	615/615	1220/1220	620/620	1215/1215	615/615
		騒音(dB) (50/60Hz)※1	46/46	46/46	33/33	33/33	46/46	46/46	33/33	33/33
		消費電力(W) (50/60Hz)	20/22		15/15		20/22		15/15	
		騒音(dB) (50/60Hz)※1	46/46		33/33		46/46		33/33	
本体	適用面積目安	システムバス:~1.5坪まで 在来工法:~1.0坪まで				~1.5坪まで				
	待機電力量(W)	0.5								
	外形寸法(mm)幅×奥行×高さ	525×130×204								
	質量(kg)	約3.7								
	ヒーター方式	グラファイトヒーター(600W×2本=1200W)								
	運転時間設定	切タイマー:(1・2・3時間)、人感オート								
	電源	単相交流100V(50/60Hz)								
リモコン	電源コード長さ(cm)	VCT2.0mm×3芯約120※2 ※3				VCTFK2.0mm×2芯約250				
	外形寸法(mm)幅×奥行×高さ	45×14×90 ホルダーを除く								
	質量(g)	約25(リモコン本体)、約4(ホルダー)								
	方式	防水※4 型ワイヤレスリモコン(1方向送信)								
	電源	二酸化マンガンリチウム電池(CR2032)								

※1 騒音値に関しては、JISで定められた測定方法により測定した値です。実際の騒音はご使用になる環境等で大きくなる場合があります。※2 別途電源コード用開口工事が必要な場合があります。※3 電源ブレーカー直結タイプのため、コンセントは使用できません。※4 JIS規格の防浸構造(IPX7)に適合。(水深1mに30分間水に浸しても、有害な影響が生じる量の水の浸入がない。)●待機時の消費電力は、HBK-1250SK:0.5/0.5(50/60Hz) HBK-1250ST:1.8/1.6(50/60Hz)、HBK-2250SK:2.2/1.8W(50/60Hz)、HBK-2250ST:2.2/1.8W(50/60Hz)です。●このカタログに掲載の商品は日本国内家庭用です。★オープン価格商品の価格は販売店にお問い合わせください。

別売品

温風ガード RD-HG1

サイズ:33.5×12.0cm
厚み:0.5mm
材質:アルミ材(鏡面仕上げ)

希望小売価格 **5,500円(税込)**
製造元:高須産業(株)



※取り付けイメージ

■温風ガードが必要な場合

本体下50cm以内に造営物(照明等)がある場合は、熱変形等の可能性がありますので「温風ガード」を使用してください。
※全ての造営物に対して熱を防げるわけではありません。

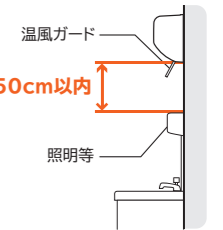

注意 部品の取付けは確実に行う。
落下により、けがをされるおそれがあります。

ランドリーパイプセット LP-S1800T-2

サイズ:97.5~180.0cm
(ブラケット含む)
材質:ステンレス
耐荷重:約10kg※1

希望小売価格 **5,500円(税込)**
製造元:高須産業(株)



希望小売価格 **8,800円(税込)**
製造元:高須産業(株)

ウェザーカバー WK-15

15.0×20.0cmの浴室用換気扇口に最適
色:BK(ブラック)
WT(ホワイト)
BR(ブラウン)

希望小売価格 **2,530円(税込)**
製造元:高須産業(株)



Y管 (逆止弁2個付き) HBK-YK2

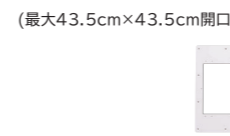

希望小売価格 **22,000円(税込)**
製造元:高須産業(株)

パイプフード GSZV100S

材質:ステンレス
適合パイプ:φ10.0cm

希望小売価格 **2,860円(税込)**
製造元:高須産業(株)



φ10.0cm アルミジャバラダクト HBK-JA4

(400.0cm)

希望小売価格 **5,500円(税込)**
製造元:高須産業(株)



本体取り付けプレート KK-HP-A

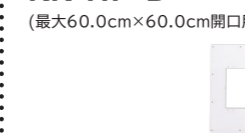

希望小売価格 **27,500円(税込)**
製造元:高須産業(株)

天吊金具 BF-TK-5



希望小売価格 **3,300円(税込)**
製造元:高須産業(株)

※1取付面(壁面)の状態により誤差が生じますので、あくまで参考としてください。

このカタログの記載内容は2024年4月現在のものです。

■ご購入する上で、取付に関する注意事項

浴室乾燥暖房機 (HBK-1250SK、HBK-1250ST、HBK-2250SK、HBK-2250ST)

- 機密性や断熱の悪い浴室では、性能が十分発揮できない場合があります。特にモルタル・タイル壁、窓が大きいなどの在来工法の浴室は、システムバスに比べて断熱性能が著しく低い場合があり、室温が上昇しにくくなります。したがってシステムバスへの設置の場合と比べて性能が大きく劣ることがあります。
- 浴室専用の乾燥暖房機です。浴室以外の場所には取付ないでください。
- 必ず専用ブレーカー(20A)を使用して、単独で15A以上を確保してください。HBK-2250SK/STは単相交流200V以外では使用しないでください。
- 乾燥・涼風換気運転の場合、浴室ドアの空気取入口(ガラリ)を必ず開けてください。空気取入口(ガラリ)がない場合は浴室ドアを若干開けてください。性能が十分に発揮できません。
- 天井埋込タイプは、天井換気扇・換気口・点検口が必要です。ない場合は天井工事を行ってください。
- 天井埋込みタイプは、水平な天井に取付けを行ってください。
- 以下の場合設置不可能なことがありますので、事前にご確認願います。
 - ・内釜式風呂を据付けた浴室の場合。
 - ・本体の設置スペースが確保できない場合(設置スペースにほかの配管など、障害物がある場合も同様です)。
 - ・換気ダクトが確実に収まらない場合(既設ダクトとの距離が短いなど)。
 - ・天井・壁の材質により、平行、およびビス固定ができない場合。
- 本体の取付位置や浴室の構造・材質により、浴室が十分暖まらない場合があります。
- 本機下方(吹出し口)に造営物などの突起物がある場合は設置しないでください。
- 入浴中に温風が直接、濡れた身体に当たると寒く感じる場合があります。不快に感じる場合は、入浴中のご使用をお控えください。

浴室暖房専用機 (HBD-500S)

- 機密性や断熱の悪い浴室では、性能が十分発揮できない場合があります。特にモルタル・タイル壁、窓が大きいなどの在来工法の浴室は、システムバスに比べて断熱性能が著しく低い場合があり、室温が上昇しにくくなります。したがってシステムバスへの設置の場合と比べて性能が大きく劣ることがあります。
- 浴室暖房専用機は浴室壁面取付専用の暖房機です。脱衣室や他の場所には絶対取付ないでください。
- 必ず専用電源ブレーカー(20A)を使用して、単独で15A以上を確保してください。
- 浴室暖房専用機は、以下の場合設置不可能なことがありますので、事前にご確認願います。
 - ・本体の設置スペースが確保できない場合(設置スペースにほかの配管など、障害物がある場合も同様です)。
 - ・壁の材質により、水平設置、およびビス固定ができない場合。
- 本体の取付位置や浴室の構造・材質により、浴室が十分暖まらない場合があります。
- 本機下方(吹出し口)に造営物などの突起物がある場合は設置しないでください。

脱衣室暖房機 (HDD-50S)

- 脱衣室暖房機は脱衣室や小部屋、水洗式トイレ専用の暖房専用機のため、浴室や汲み取り式トイレには取付けないでください。
- 必ず定格15A以上確保できるコンセントを単独で使用してください。
- 脱衣室暖房機は、以下の場合設置不可能なことがありますので、事前にご確認願います。
 - ・本体の設置スペースが確保できない場合(設置スペースにほかの配管など、障害物がある場合も同様です)。
 - ・壁の材質により、水平設置、およびビス固定ができない場合。
- 本体の取付位置や脱衣室の構造・材質により、脱衣室が十分暖まらない場合があります。
- 涼風をお使いの場合は本体正面に立ち、吹出口から20cm以内の使用をおすすめします。
- 本機下方(吹出し口)に洗面台などの突起物がある場合は設置しないでください。

■据付、電気工事

警告



- 本機の電源コードおよび棒端子は絶対に切断しないでください。漏電・感電や火災のおそれがあります。
- 据付、電気工事等が必要な場合があります。お買い上げの販売店または専門業者にご相談ください。一般の方の電気工事は法律で禁じられています。
- 電気容量の制限などにより、容量アップできない場合がありますのでご注意ください。
- 工事完了後は確実に作動することを確認してください。
- アースを確実に取付け、漏電遮断器を設置してください。(HDD-50Sは除く)

■消防指導基準について

本製品の施工にあたっては、地域により防災上での制限(内装材の制限、可燃物との距離の制限など)がありますので、詳細は行政官庁または消防署にお問い合わせください。



安全に関するご注意

●ご使用の前に取扱説明書をよくお読みのうえ、正しくお使いください。

取扱説明書はホームページからもご覧いただけます。<https://kadenfan.hitachi.co.jp/support/manual/>

長年ご使用の浴室乾燥暖房機の点検を!

- 浴室乾燥暖房機の整備用性能部品の保有期間は、製造打ち切り後12年間です。
- 浴室乾燥暖房機、浴室暖房専用機、脱衣室暖房機の補修用性能部品の保有期間は、製造打ち切り後6年間です。

ご使用の際、このような症状はありませんか?

愛情点検



- 運転開始後回転音が不規則に聞こえたり、回転しない。
- 運転中に異常音がしたり振動がある。
- 異臭がする。
- その他、異常を感じる。

ご使用中止

このような症状のときは、故障や事故防止のため、スイッチを切り、コンセントから電源プラグを抜いて販売店に点検・修理をご相談ください。

保証書に関するお願い

- ご購入の際は、ご購入年月日、販売店名などの所定事項が記入された「保証書」をお受け取りになり、大切に保存してください。
- 「製造番号」は、安全確保上重要なものです。ご購入の際は、商品本体に「製造番号」が表示されているか確かめください。

●このカタログに掲載の商品は国内家庭用です。●機種によっては品切れの場合があります。●商品のデザイン、定格、仕様、補修用性能部品等は改良等のため、予告なく一部変更することがあります。●実際の商品には、ご使用上の注意を表示しているものがあります。●印刷物ですので、実際の商品の色調とは多少異なる場合があります。

カタログの内容についてのお問い合わせは、お近くの販売店にご相談ください。もし販売店でおわかりにならないときは、下記のご相談窓口におたずねください。

■お客様相談センター(日立家電品の商品情報やお取り扱いに関するご相談窓口)

TEL: 0120-8802-28

携帯電話: 050-3152-2828(有料)

FAX: 050-3135-2134(有料)

〈発信者番号通知のお願い〉

「非通知」設定をされているお客様は、はじめに「186」をダイヤルしておかけください。

- ・本窓口等で取得致しましたお客様の個人情報は、お客様のご相談およびサポート等への対応を目的として利用し、適切に管理します。
- ・ご相談、ご依頼いただいた内容によっては弊社のグループ会社や協力会社にお客様の個人情報を提供し対応させていただくことがあります。
- ※弊社の「個人情報保護に関して」は、下記をご参照ください。
<https://corp.hitachi-gls.co.jp/utility/privacy>
- ・よくあるご質問を、ホームページでご紹介しております。

受付時間 月曜～金曜 9:00～17:30(土日・祝日、年末年始は休業)



表示を正しく
家電公取協会

当社は、適正な表示を
推進しています。

このカタログの記載内容は
2024年4月現在のものです。
GLS-HBK2401

この印刷物は環境に配慮して
植物油インキを使用しています。



信用と行きとどいたサービスの当店へどうぞ。

日立グローバルライフソリューションズ株式会社

〒105-8410 東京都港区西新橋2-15-12

360°/ヒネス
ひとりひとりに、笑顔のある暮らしを