■仕　様（HFK-VH1000／HFK-VL2）

型式		HFK-VH1000		HFK-VL2
本体色		ウィステリア(V)	プラチナ（S）	ヴィジョナリーミント(G)
機能	ふとん乾燥/敷ふとん両面乾燥	●/●		●/—
	ふとん乾燥時間/ふとん暖め時間(約)	（シングル）綿以外30分 綿40分/10分（ふとん）・5分（足もと）※1		（シングル）綿以外45分 綿60分/20分（ふとん）/10分（足もと）※1
	デオドラント乾燥	●（専用デオドラント剤付）		●（専用デオドラント剤別売）
	くつ乾燥・衣類乾燥	●		●
	ダニ対策	●（専用デオドラント剤付）		●（専用デオドラント剤別売）
	おまかせ運転（温風温度コントロール）	●		—
	静音コース	●		—
仕様	定格電圧	AC100V 50/60Hz		AC100V 50/60Hz
	消費電力	最大680W		最大420W
	安全装置	温度過昇防止用サーミスタ/温度ヒューズ		温度過昇防止用サーミスタ/温度ヒューズ
	外形寸法	（幅）：28.3cm（奥行）：21.7cm（高さ）：33.8cm		（幅）：14.4cm（奥行）：23.2cm（高さ）：31.3cm
	本体質量（約）	4.3kg（付属品収納時）		2.9kg（付属品収納時）
	吸気フィルター	アレルキャッチャーフィルター、HEPAフィルター		アレルキャッチャーフィルター
	付属品	●ふとん乾燥アタッチメント ●くつ乾燥アタッチメント ●ふとん乾燥アタッチメントホルダー ●ふとん乾燥機専用デオドラント剤（6包入り） ●ふとん乾燥機ダニ対策専用天然ハーブデオドラント剤（3包入り）		●ふとん乾燥アタッチメント ●くつ乾燥アタッチメント

別売品

しっかりと衣類を乾燥したい方へ

衣類乾燥カバー　HFK-CD200

希望小売価格：4,200円（税別）（価格は2018年11月現在）

●乾燥容量：約1kg（使用可能ハンガー：45×70cm以下）

●乾燥の目安：Tシャツ3枚・ハンカチ3枚・Yシャツ2枚・トランクス3枚・くつ下3足・フェイスタオル3枚

乾燥する前の衣類の重さ、生地の大きさにより少なくなる場合があります。

ニオイ対策用デオドラント剤はこちら

日立ふとん乾燥機専用デオドラント剤（12包入り）
DHF-01

希望小売価格：1,500円（税別）（価格は2018年11月現在）

●有効回数：1包あたりデオドラント乾燥2～3回
（使用し続けると香りはうすくなります）

●保存期間：未開封／約2年　開封後／約6ヶ月

ダニ対策用デオドラント剤はこちら

日立ふとん乾燥機ダニ対策専用
天然ハーブデオドラント剤（6包入り）
DHF-02

希望小売価格：1,000円（税別）（価格は2018年11月現在）

●有効回数：1包あたりダニ対策1回
（使用し続けると香りはうすくなります）

●保存期間：未開封／約2年　開封後／約6ヶ月

※1 当社調べ。シングルサイズ、室温20℃、湿度約65%の場合。使用条件により異なります。

安全に関するご注意

●ご使用の前に取扱説明書をよくお読みの上、正しくお使いください。
取扱説明書はホームページからもご覧いただけます。http://kadenfan.hitachi.co.jp/manual/

長年ご使用のふとん乾燥機の点検を！

●ふとん乾燥機の補修用性能部品の保有期間は、製造打ち切り後6年間です。

愛情点検

ご使用の際、このような症状はありませんか？

●スイッチを入れても、ときどき運転しないときがある。●電源コードを動かすと通電したりしなかったりする。●運転中に異常な音や振動がある。●本体ケースが変形していたり、異常に熱い。●焦げ臭いにおいがする。●その他の異常や故障がある。

ご使用中止

このような症状のときは、故障や事故防止のため、スイッチを切り、コンセントから電源プラグを抜いて必ず販売店に点検・修理をご相談ください。

保証書に関するお願い

●ご購入の際は、ご購入年月日、販売店名などの所定事項が記入された「保証書」を必ずお受け取りになり、大切に保管してください。
●お客様にご記入いただいた保証書の控えまたは写しは、保証期間内のサービス活動及びその後の安全点検活動のために記載内容を利用させて頂く場合がございますので、ご了承ください。
●「製造番号」は安全確保上重要なものです。ご購入の際は、商品本体に「製造番号」が表示されているかお確かめください。

●このカタログに掲載の商品は国内一般家庭用です。●機種によっては品切れ、仕様変更の場合がございますので、ご了承ください。●カタログと実際の商品の色とは印刷物のため、多少異なる場合があります。お求めの際は店頭でお確かめください。

カタログの内容についてのお問い合わせは、お近くの販売店にご相談ください。
もし販売店でおわかりにならないときは、下記のご相談窓口におたずねください。

■商品のお買物・お取り扱いについてのご相談を承る窓口

お客様相談センター　TEL：**0120-8802-28**
FAX：0120-3121-34

受付時間 9：00～17：30（月～土）、9：00～17：00（日・祝日）
携帯電話、PHSからもご利用できます
（年末年始は休ませていただきます）

●本窓口等で取得致しましたお客様の個人情報は、お客様のご相談およびサポート等への対応を目的として利用し、適切に管理します。●ご相談、ご依頼いただいた内容によっては弊社のグループ会社や協力会社にお客様の個人情報を提供し対応させていただくことがあります。

＊弊社の「個人情報保護に関して」は下記をご参照ください。
http://www.hitachi-ls.co.jp/privacy.html

信用と行きとどいたサービスの当店へどうぞ。

表示を正しく
家電公取協会員
当社は、適正な表示を推進しています。

このカタログの記載内容は2018年11月現在のものです。**LS-FKVH1001**　●この印刷物は環境に配慮して植物油インキを使用しています。

日立コンシューマ・マーケティング株式会社 リビングサプライ社
〒105-8413 東京都港区西新橋2-15-12

HITACHI
Inspire the Next

ふとん乾燥機
総合カタログ　2018-11

hitachi-ls.co.jp

本カタログ掲載商品の価格には、配送・設置調整・別売部品・工事・使用済み商品の引き取り等の費用は含まれておりません。

[3Dブロー方式]ですば やく風が出るパワー速乾 ふんわりと心地よいふとんに。

1 [3Dブロー方式]だから、すみずみまでスピード乾燥・暖め。ふんわりと心地よいふとんに。

忙しくて時間がない時でもすばやく快適に暖めてくれます。

敷ふとんの暖まりイメージ (シングル、ふとん乾燥約30分の場合※1) (HFK-VH1000)

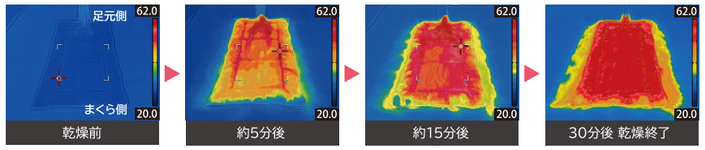

暖め開始！ | サッと足もとを暖めます。 | すばやく温風がいきわたります。 | ふとん全体にしっかり熱が伝わります。

暖まりイメージは、運転時間経過直後に掛けふとんを外した状態で撮影したものです。

※1 当社調べ。室温20℃、敷ふとん：ポリエステル、掛ふとん：羽毛。使用条件により異なります。
※2 当社調べ。シングルサイズ、暖めコースの場合。室温20℃、湿度約65%の場合。使用条件により異なります。
※3 当社調べ。シングルサイズ（綿ふとん以外）しっかりコースの場合。室温20℃、湿度約65%の場合。使用条件により異なります。
※4 電力料金目安単価27円/kWh（税込）にて計算。

速乾・速暖 足もと暖め 約5分※2 | ふとん乾燥 約30分※3 → 電気代 約9.2円※4（綿ふとん以外（シングル）の場合）

理想的な寝床内気象は、33±1℃と言われています。適度なおふとんの暖かさは、質の高い睡眠の大切な条件です。

※寝具と身体の間の空間を“寝床内気象“と言います。

睡眠のプロおすすめ！
一般社団法人 日本快眠協会
代表理事 今枝 昌子

2 敷ふとんの両面乾燥。

日立独自の[ふとん乾燥アタッチメント]が
湿気のたまりやすい敷ふとんの裏側まで乾燥します。

両面乾燥 約60分※3

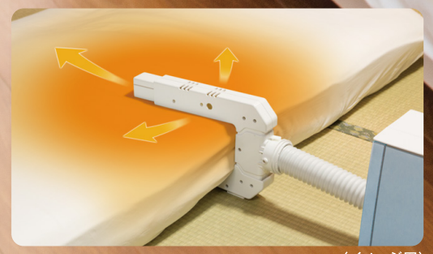

（イメージ図）

3 ダニ対策で夏場もしっかりふとんケア。

ダニ対策は約100分で完了。※5
ダニ対策専用のデオドラント剤を使用すれば、
温風と共にハーブの香りをふとん内に届けます。

ダニ対策 約100分※5

※5 当社調べ。シングルサイズ、ダニ対策コースの場合。室温20℃、湿度約65%の場合。使用条件により異なります。

（イメージ図）

パワー速乾モデル HFK-VH1000

パワフルな温風ですばやく乾燥。

様々なコース対応のふわっと仕上がる速乾タイプ

ふとん乾燥 / くつ乾燥 / 衣類乾燥 / デオドラント乾燥 / ベビーからダブルサイズまで / HEPAフィルター / アレルキャッチャーフィルター / ダニ対策 / おまかせ運転 / 静音コース

[ふとん乾燥アタッチメント]で、すみずみまですばやく乾かし、暖める。

[3Dブロー方式]でスピード乾燥。

[ふとん乾燥アタッチメント]は、13ケ所の吹き出し口から温風を上下、左右、前後に吹き出す[3Dブロー方式]。敷ふとんと掛けふとんを同時に、しかも均一にスピード乾燥します。

スピードふとん乾燥 約30分※1

足もと暖め 約5分※2

敷ふとんの暖まりイメージ

(シングル、ふとん乾燥約30分の場合※4)

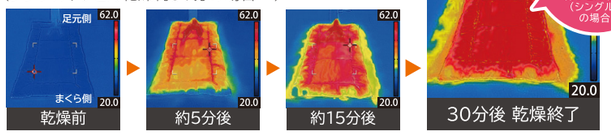

電気代 約9.2円※3 綿ふとん以外(シングル)の場合

暖め開始! / サッと足もとを暖めます。 / すばやく温風がいきわたります。 / ふとん全体にしっかり熱が伝わります。

暖まりイメージは、運転時間経過直後に掛けふとんを外した状態で撮影したものです。

温かい＝リラックス!

温かいふとんで眠ること。それは、身体だけでなく、心も温かくしてくれます。私たちは普段、気づかないうちにストレスの多い環境で過ごしています。そんな緊張した状態は、車でいうアクセルを踏みっぱなしの状態のように、戦闘態勢となり、交感神経が優位になり、身体が冷えてしまっていませんか。乾燥機でほかほかに温まった寝具に身体を滑り込ませると、それだけで、思わずふうっと深呼吸してしまう、そんな寝具環境は、貴方を、大切な1日の終わりにゆったりと幸せな気持ちにしてくれます。

敷ふとん両面乾燥

敷ふとん両面乾燥 約60分※1

[ふとん乾燥アタッチメント]を敷ふとんをはさむようにセットすると、敷ふとんの裏側まで温風を届けます。最も湿気がこもりやすい敷ふとんの裏側を乾燥することで汗を多くかく夏場や、外干しをしにくい冬場でも、1年中快適なふとんを保つことができます。

(イメージ図)

敷ふとんの暖まりイメージ

(シングル、敷ふとん両面乾燥約60分の場合※4)

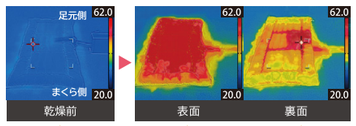

暖め開始! / ふとん全体に温風がいきわたります。 / 裏面も温風がいきわたります。

暖まりイメージは、運転時間経過直後に掛けふとんを外した状態で撮影したものです。裏面は、敷ふとんを裏返しにした後、撮影しています。

一晩にかく汗はコップ1杯分と言われますが、寝具はその汗で、蒸れないこと、余計な熱がこもらないことが重要です。「寝床内気象」を快適に保つためにも、ふとん乾燥機はとてもおすすめです。

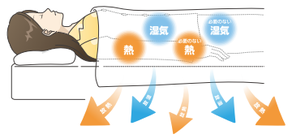

※1 当社調べ。シングルサイズ(綿ふとん以外)しっかりコースの場合。室温20℃、湿度約65%の場合。使用条件により異なります。
※2 当社調べ。シングルサイズ、暖めコースの場合。室温20℃、湿度約65%の場合。使用条件により異なります。
※3 電力料金目安単価27円/kWh(税込)にて計算。
※4 当社調べ。室温20℃、敷ふとん:ポリエステル、掛ふとん:羽毛。使用条件により異なります。

設定時間早見表

乾燥したいふとんのサイズ、くつの種類などに応じた設定時間が確認できます。

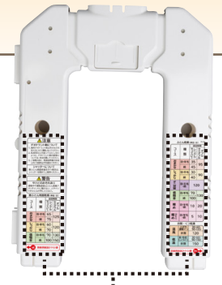

おまかせコース 運転終了まで温風温度を調節。室温※5が高いときは長めの送風でふとんを冷まし、低いときは短めの送風でふとん内を温かく仕上げます。

しっかりコース 運転終了まで温風が出ます。スピード仕上げに最適です。

ダニ対策コース 運転終了まで温風が出ます。しっかりダニ対策※6ができます。

静音コース 約30dBと控えめな運転音です。※7 運転中、ヒーター出力を切り換え、温風温度を50℃以下にコントロールします。

暖めコース 冬場のふとんの足もとの暖めに最適です。

※5 ふとん乾燥機本体の周囲温度となります。
※6 シングル・ベビー・キッズサイズは100分1回運転、セミダブル・ダブルサイズはまくら側・足もと側で各100分運転。
※7「静音コース」以外は約50dB。「しっかりコース」に比べ、設定時間は長くなります。

ふとん乾燥(単位:分) FA-04

コース	種類	設定時間 シングル キッズ ベビー	設定時間 セミダブル ダブル
おまかせ	羽・羊毛	35	95
	綿	45	
しっかり	羽・羊毛	30	90
	綿	40	
ダニ対策	羽・羊毛・綿	100	
静音	羽・羊毛	100	200
	綿	160	
暖め	羽・羊毛・綿	10	20
暖め(足もと)	羽・羊毛・綿	5	10

敷ふとん両面乾燥(単位:分)

コース	種類	設定時間 シングル キッズ ベビー	設定時間 セミダブル ダブル
おまかせ	羽・羊毛	65	125
	綿	75	
しっかり	羽・羊毛	60	120
	綿	70	

衣類・くつ乾燥

温風	上ばき・運動ぐつ	30・60・90・120
	衣類	120
低温	革・合皮・ビニールぐつ	30・60・90・150
	衣類	150

おまかせコースや静音コースで、いつでも快適。

室温検知※5

夏は涼しくクールダウン、冬は暖かくほかほかに、室温※5を検知して自動で送風を調節するので、快適な仕上がりになります。

おまかせコース暖まり工程

乾燥開始 → 送風 1分 → 温風(約60℃以下) 設定時間※8 → 送風 自動設定 → 乾燥完了

送風をしながら室温※5を測定。

温風温度を約60℃以下に調節します。

室温※5に合わせて自動で送風時間を決定します。

送風時間の目安

室温※5	約25℃以上	約15℃~25℃未満	約15℃未満
送風時間	約15分	約10分	約1分

運転音を抑えた静音コース搭載 約30dB※7

※8 最初の送風1分を含んだ時間になります。

清潔なふとんで心地よく眠る。

手軽に[ふとん乾燥アタッチメント]をセット&収納。

オールインワン収納がうれしい。

オールインワン収納で使用後もすっきり。

アタッチメントやホースをすべて本体に入れられるオールインワン収納。
寝具に使用するホースやアタッチメントをホコリの付着から守ります。

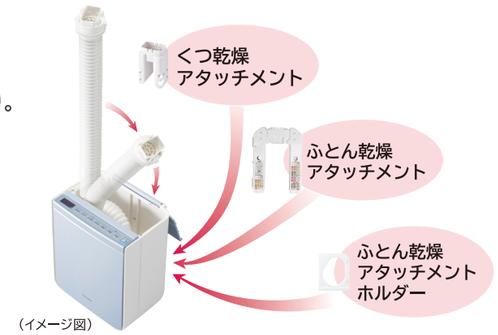

（イメージ図）

（HFK-VL2は約85cm）

汗で湿りがちなふとんを芳香消臭。※1

（イメージ図）

デオドラント乾燥で、ふとんを芳香消臭。※1

ヒノキチオール配合の専用デオドラント剤（スズランの香り）を[ふとん乾燥アタッチメント]にセット。
温風と共にふとん内をさわやかな香りで消臭し、ニオイの質を改善します。※1

デオドラント剤投入口
お試し用として
専用デオドラント剤
（スズランの香り）は
6包付属しています。

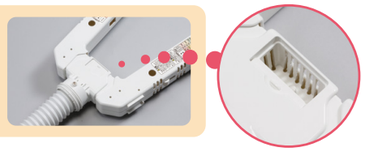

*日立ふとん乾燥機専用のデオドラント剤以外は使用しないでください。
*使用中気分が悪くなったり、香りを強く感じる場合には、
本体の運転を止め、すみやかに換気をしてください。

官能試験による快・不快度評価※1

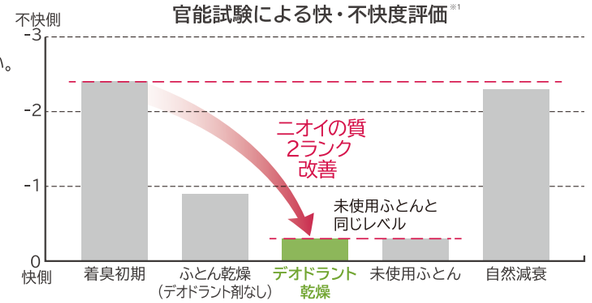

※1 ■実使用したふとん乾燥の実証結果ではありません。●試験機関:株式会社島津テクノリサーチ ●試験方法:敷ふとんサイズ 60×90cm、掛けふとんサイズ 75×95cm(材質:ポリエステル100%)にふとん乾燥30分+送風1分運転を行い、官能試験、TD-GCMS分析により検証 ●着臭物質:ジアセチル、2-ノネナール(敷ふとんに着臭した中高年の体臭成分を想定)●試験結果:デオドラント乾燥による快・不快度評価の臭質/約2ランク改善　ふとん乾燥による臭気強度:約2ランク低減 ●報告書番号:KC-79683

NEW

ダニ対策コース専用[天然ハーブデオドラント剤]新登場！

天然由来の植物成分（ユーカリ油、ペパーミント油）を使った香料配合の[天然ハーブデオドラント剤]を[ふとん乾燥アタッチメント]にセットして、[ダニ対策コース]運転約100分※2で、乾燥後もハーブの香りがふとんに広がります。

ダニが好む室温は20～30℃、湿度は50～80%と言われ、人の寝床内気象の条件より、若干高めの環境で繁殖します。汗をかき、水分がこもったままの状態でおいておくと、ダニの好む条件になってしまうことも。また、髪の毛・フケがダニの繁殖の原因にもなっています。自然の天日干しも気持ちがいいですが、それだけでは不充分。効果的な方法は、しっかりと高温で乾燥させることです。

お試し用として[天然ハーブデオドラント剤]は
3包付属しています。

※2 当社調べ。シングルサイズ、ダニ対策コースの場合。室温約20℃、湿度約65%の場合。使用条件により異なります。

● P5-6はHFK-VH1000の特長を紹介しています。

様々なシーンで使いやすい。

家中の様々なふとんに対応。

ベビーサイズからダブルサイズまで、さらにタテヨコ自在に置けるので、家の中のふとんはこれ1台におまかせ。さらに、本体も含めて約90cmの伸縮自在のロングホースで、高さのあるベッドにも簡単にセットできます。ハンドル付きなので持ち運びもラクラク。

ベビーベッド使用イメージ

ダブルサイズベッド使用イメージ

床敷ふとん使用イメージ

ふとん以外の部屋干しにも対応

[ふとん乾燥アタッチメント]を本体にセットするだけで温風を吹き上げ、いつでも簡単に洗濯物の乾燥ができます。

[くつ乾燥アタッチメント]を使って、雨や洗濯などで濡れたくつの乾燥も可能。運動ぐつや上ばきは温風、革や合皮、ビニールぐつなどは送風で乾かせます。

乾燥容量 約1kg※3	○使用可能ハンガー：45×70㎝以下
乾燥の目安（HFK-VH1000使用時）	Tシャツ2枚・ハンカチ2枚・Yシャツ2枚・トランクス2枚・くつ下2足

雨で湿ったくつにも

部屋干しにも

カバーいらずで便利

生乾き臭対策に

雨の日に

※3　洗濯機で十分に脱水し、室温20℃、湿度60～70%の場合。乾燥容量1kg。当社調べ。使用条件により異なります。乾燥する前の衣類の重さ、生地の大きさにより少なくなる場合があります。

2つのフィルター方式でアレル物質対策。（HFK-VL2はアレルキャッチャーフィルターのみ）

HEPAフィルター

HEPAフィルターで花粉やダニなどのアレル物質を99.97%以上※4捕集。

アレルキャッチャーフィルター

ダニの死がいや花粉などのアレル物質を吸着して分解します。※5
抗菌※6、防カビ※7、消臭効果※8があります。

（イメージ）

集じん捕集率99.97%以上※4

※4 定格風量で0.3μmの微粒子を99.97%以上集じん。JIS Z 8122に規定されたHEPAフィルター単体での性能であり、乾燥時の除去性能とは異なります。
※5 ●試験機関:東亞合成株式会社製品研究所 ●試験方法サンドイッチELISA法 ●試験結果:アレルゲン不活性化率スギアレルゲン:平均86%、ダニアレルゲン:平均99%以上 ※6 ●試験機関:一般財団法人ボーケン品質評価機構 ●試験方法:JIS L 1902:2015菌液吸収法 ●試験菌株と結果:黄色ぶどう球菌 抗菌活性値:5.8、大腸菌 抗菌活性値:6.3 ※7 ●試験機関:一般財団法人ボーケン品質評価機構 ●試験方法:JIS Z 2911:2010 繊維製品の試験・湿式法 ●試験菌株:NBRC 105649、NBRC 6352、NBRC 6347、NBRC 6113 ●試験結果:14日間培養後、カビの生育を認めない。※8 ●試験機関:一般財団法人ボーケン品質評価機構 ●試験方法:(一社)繊維評価技術協議会SEKマーク繊維製品認証基準　21.消臭性試験(検知管法)試験試料100㎠　約2時間後に測定 ●試験結果:アンモニア 消臭率約99%、硫化水素 消臭率約70%、酢酸 消臭率約87%

コンパクトモデル HFK-VL2

軽量で持ち運びしやすい コンパクトタイプ

[ふとん乾燥アタッチメント]で、すみずみまで乾かし、暖める。

[3Dブロー方式]で乾燥。

[ふとん乾燥アタッチメント]は、11ケ所の吹き出し口から温風を上下、左右、前後に吹き出す[3Dブロー方式]。敷ふとんと掛けふとんを同時に、しかも均一に乾燥します。

ふとん乾燥 約45分※1

足もと暖め 約10分※2

敷ふとんの暖まりイメージ（シングル、ふとん乾燥約45分の場合※4）

電気代 約8.5円※3

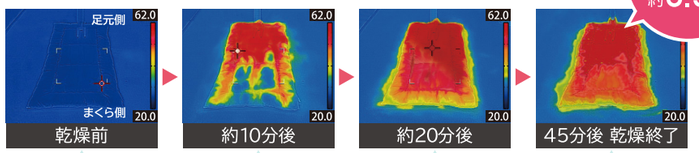

暖め開始！ | サッと足もとを暖めます。 | すばやく温風がいきわたります。 | ふとん全体にしっかり熱が伝わります。

暖まりイメージは、運転時間経過直後に掛けふとんを外した状態で撮影したものです。

コンパクトでさらに使いやすい

コンパクトなボディにオールインワン収納。

幅約14cmなので収納しやすい。
重さも約2.9kgで持ち運びしやすい。

オールインワン収納で使用後もすっきり。

アタッチメントやホースをすべて本体に入れられるオールインワン収納。
寝具に使用する付属品に、ホコリなどが付着するのを防ぎます。

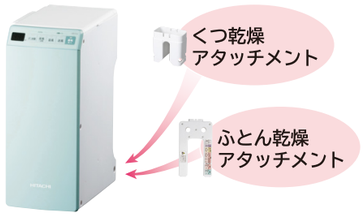

NEW アタッチメント簡易収納で、すぐに使える！

[ふとん乾燥アタッチメント]をホースにつけたまま収納しておけば、使いたいときにそのまま使えます。

ホースをのばして そのまま使える

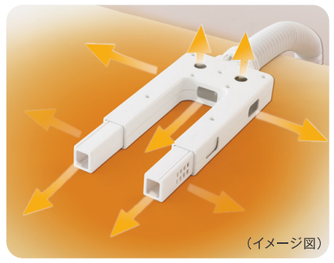

※1 当社調べ。シングルサイズ（綿ふとん以外）温風コースの場合。室温20℃、湿度約65%の場合。使用条件により異なります。
※2 当社調べ。シングルサイズ、温風コースの場合。室温20℃、湿度約65%の場合。使用条件により異なります。
※3 電力料金目安単価27円/kWh（税込）にて計算。
※4 当社調べ。室温20℃、敷ふとん：ポリエステル、掛ふとん：羽毛。使用条件により異なります。

設定時間早見表

乾燥時間のセットがわかりやすい「設定時間早見表」をふとん乾燥アタッチメントに貼付しました。
乾燥したいふとんのサイズ、くつの種類などに応じた設定時間が確認できます。

温風+送風コース 設定時間終了後約15分間送風運転します。ふとんの乾燥や乾燥後の熱気を取り除くときに使用します。

温風コース 運転終了まで温風が出ます。ふとんを乾燥するときに使用します。くつや衣類の乾燥にも。

ダニ対策コース 運転終了まで温風が出ます。しっかりダニ対策※5ができます。

送風コース 最後まで送風をします。熱に弱い衣類やくつの乾燥に使用します。

※5 シングル・ベビー・キッズサイズは120分1回運転、セミダブル・ダブルサイズはまくら側・足もと側で各120分運転。

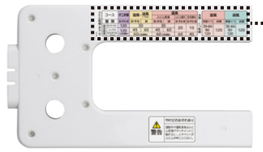

ふとん乾燥（単位：分）

コース		ダニ対策	温風+送風（15分）		温風			
					ふとん乾燥		ふとん暖め	足元暖め
種類		羽・羊毛・綿	羽・羊毛	綿	羽・羊毛	綿	羽・羊毛・綿	羽・羊毛・綿
設定時間	キッズ・ベビー	120	30		30		20	10
	シングル	120（2回）	45	60	45	60		
	セミダブル・ダブル	120（3回）	60（2回）・120		60（2回）・120		30	20

衣類・くつ乾燥

温風		送風	
革製ぐつ	衣類	革製ぐつ	衣類
30・60・90・120	120	30・60・90・120	120

別売のデオドラント剤を使えばデオドラント乾燥・デオドラント剤を使ったダニ対策ができます。（別売品については裏表紙をご覧ください）

雨の日や花粉の季節の部屋干しに最適。

[ふとん乾燥アタッチメント]を本体にセットするだけで温風を吹き上げ、いつでも簡単に洗濯物の乾燥ができます。

乾燥容量 約1kg	○使用可能ハンガー：45×70cm以下
乾燥の目安※6	Tシャツ2枚・ハンカチ2枚・Yシャツ2枚・トランクス2枚・くつ下1足

※6 洗濯機で十分に脱水し、室温20℃、湿度60～70%の場合。乾燥容量約1kg。当社調べ。使用条件により異なります。乾燥する前の衣類の重さ、生地の大きさにより少なくなる場合があります。

部屋干しにも

湿ったくつも、温風・送風乾燥。

[くつ乾燥アタッチメント]を使って、雨や洗濯などで濡れたくつの乾燥も可能。
運動ぐつや上ばきは温風、革や合皮、ビニールぐつなどは送風で乾かせます。

雨で湿ったくつにも

パワー速乾だから、毎日のこんなシーンにおすすめ！

簡単アタッチメントですばやく乾くから、毎日使うのに便利！

疲れた日の夜・寒い冬のおやすみ前に

HFK-VH1000

疲れて帰ってきて、もうクタクタ！
せっかくなら気持ち良い
ふとんで眠りたいけど、
入浴前にふとんのケアはイヤ。
冬はふとんが冷たくて
困ってしまう。

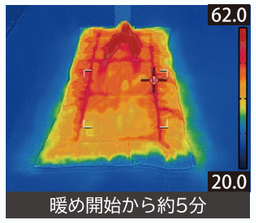

暖め開始から約5分

サッと足もとを暖めます！

※当社調べ。室温20℃、敷ふとん：ポリエステル、掛ふとん：羽毛。使用条件により異なります。

パワー速乾だから、

[足元暖め]で**約5分！**※1

お風呂上がりでも、寝る支度をしていれば

あっという間に完了、

ふかふかのふとんになります。

※1 当社調べ。シングルサイズ、暖めコースの場合。室温20℃、湿度約65%の場合。使用条件により異なります。

忙しい家事の合間に

HFK-VH1000

朝起きると、ふとんがなんとなく
ムワッとしていて重い感じに。
時間もないしそのまま畳んで
出かけてしまう。

解決！

人は寝ている間に、コップ1杯程度の汗をかくと言われています。特に、子供はたっぷり汗をかきます。季節や、家族の代謝に合わせて夏や秋には週に2～3回ほど、寒い冬には、毎日おふとんを乾燥させることを、おすすめします。

寝ている間にかいた汗も、

[しっかりコース]で**約30分！**※2

短い時間でできるから

忙しい家事の合間にサッと乾燥。

セットも収納もカンタン。

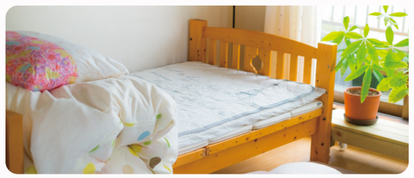

※2 当社調べ。シングルサイズ（綿ふとん以外）、しっかりコースの場合。室温20℃、湿度約65%の場合。使用条件により異なります。

ベッド・マットレスの乾燥に

マットレスって外に干せないから、
どうやってケアしたら
いいかわからない。
まくらカバーは洗えるけど
まくらのケアってどうやるの。

HFK-VH1000　HFK-VL2

解決！

掛ふとん以外のケアもとっても大事！掛ふとんでまくらを覆って、ふとんを乾燥すると、まくらだけでなく、マットレスも同時に乾燥できて、とっても簡単！時短で便利！季節によりますが、1週間で2回程度をおすすめします。

ふとん乾燥機ならマットレスもまくらも一緒に温風でしっかり乾燥ができます。

ベビーサイズからダブルサイズまで対応するので、

1台あれば家族みんなのふとんケアができます。

梅雨から夏の季節はしっかりダニ対策

ダニ・カビ対策やケアはしたいけど、
ふとんを干すのは大変だし、
風が強い日や雨の日は
外に出せないからついつい後回しに。

HFK-VH1000

解決！

高温多湿を好むダニは、夏の繁殖期を終え、秋になると死がいやフンが大量に溜まり、カビと一緒にアレルゲン物質となります。この季節は、特にふとんをしっかりと乾燥させることが重要です！

毎日の寝汗を吸っているふとんをダニ対策。

[ダニ対策コース]で**約100分！**※3

[天然ハーブデオドラント剤]を使えば

温風と共にハーブの香りをふとん内に広げます。

さらに、湿気が溜まりやすい敷ふとんの裏も

両面乾燥で**約60分！**※4重くてケアが大変な敷ふとんも、

しっかり乾かして快適に保ってくれます。

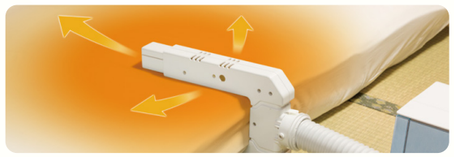

※3 当社調べ。シングルサイズ、ダニ対策コースの場合。室温20℃、湿度約65%の場合。使用条件により異なります。
※4 当社調べ。シングルサイズ（綿ふとん以外）しっかりコースの場合。室温20℃、湿度約65%の場合。使用条件により異なります。

急いで乾かしたいときに

ふとんだけでなく、衣類やくつの乾燥も！

すばやく乾燥させることは部屋干しの生乾き臭対策にも

なります。雨に濡れたくつもすぐ乾くので
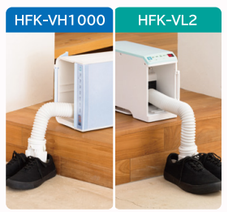
翌日もはくことができます。